

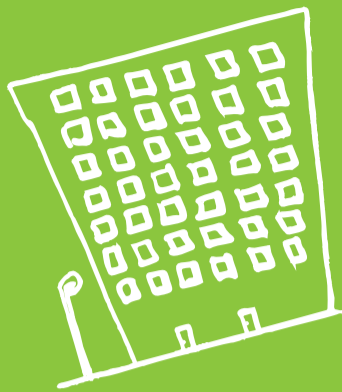

**Installer un projet pérenne  
contribuant à la biodiversité**

**PARTICIPER  
AU CONCOURS  
ÉCOLE VERTE**



**Lutter contre  
le gaspillage  
dans les cantines  
scolaires**



*S'assurer en lien  
avec les collectivités  
du tri des déchets*

**éco-délégué**

=

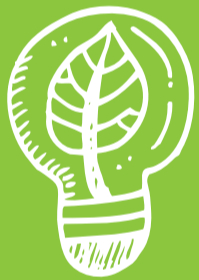

**proposer toute initiative  
de nature à contribuer  
à la protection de l'environnement  
de son établissement**



**Promouvoir  
des comportements  
respectueux de  
l'environnement**



**Participer  
à la démarche  
de labélisation E3D**



RÉGION ACADÉMIQUE  
PAYS DE LA LOIRE  
MINISTÈRE  
DE L'ÉDUCATION NATIONALE  
ET DE LA JEUNESSE  
MINISTÈRE  
DE L'ENSEIGNEMENT SUPÉRIEUR,  
DE LA RECHERCHE  
ET DE L'INNOVATION



**Vie collégienne  
et lycéenne** académie  
de Nantes



POUR UNE PLANÈTE SOLIDAIRE

